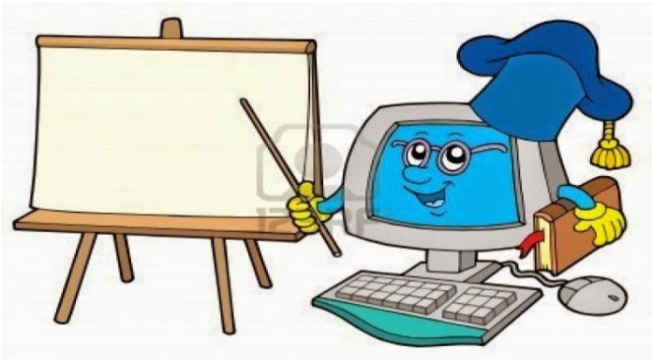

Затверджую
Директор школи _____О.М.Ярош
«____»_____2017р

План проведення тижня інформатики

з 6 лютого по 10 лютого 2017р.

«Хто володіє інформацією, той володіє світом»

У. Черчілль

День	Захід	Відповідальний
06. 02.	Оформлення змінної стінки « Тиждень інформатики » Екскурсія учнів перших класів в кабінет інформатики	Гричина А. М., Класоводи, Ігнатова Т. В.
07.02	Лінійка «День безпечного інтернету». Актовий зал 5 – 7 класи Вікторина для знавців інформатики (8-В клас)	Гричина А. М., Ігнатова Т.В.,
08.02	Виставка малюнків « Я та комп'ютер » 2 - 4 класи Кросворди, анаграми та цікавинки з інформатики	Ігнатова Т.В.
09.02	Інтелектуальна гра « Брейн – ринг » 8-А клас. Турнір знавців інформатики 9-Б та 9-В класи	Ігнатова Т.В
10.02	На уроках інформатики « Подорож до Комп'ютерленду ». 2-В, 3-В, 3-А класи	Герасимчук Т. М. , Коваль Л. А. , Гричина А. М., Нарчинська Н. В.

Звіт про проведення тижня інформатики.

З 6 лютого по 10 лютого в рамках школи пройшов тиждень інформатики.

Мета заходу: створити умови для підвищення мотивації до вивчення шкільного предмета інформатика, сприяти формуванню інформаційної культури, логічного мислення, колективної творчої активності; розвивати пам'ять, уважність, швидкості реакції в неординарних ситуаціях пошуку варіантів відповіді.

Заходи, що проходили під час предметного тижня були різноманітними: екскурсії до комп’ютерного музею кабінету інформатики; випуск стіннівок; позакласні заходи на різні теми та вікові особливості. Включення предметного тижня інформатики в структуру сучасного навчального процесу дозволяє вирішити багато педагогічних завдань, що стоять перед сучасною школою: поєднувати інноваційний зміст освіти, зокрема, оволодіння засобами і процедурами дослідницької діяльності; організовувати роботу учнів у команді; використовувати засоби ІКТ, які стимулюють впровадження нових методів і організаційних форм навчальної роботи, готують учнів до життя в умовах розвитку інформаційного суспільства.

Для себе діти здобули неоціненний досвід пошуку інформації, її опрацювання, розкрили навички ведення дослідницької діяльності.

В понеділок учні 1-х класів мали змогу відвідати музей кабінету інформатики.(фото).

У вівторок 8-В клас прийняв участь у «Вікторині для знавців інформатики ». Переможці були нагороджені грамотами та призами.

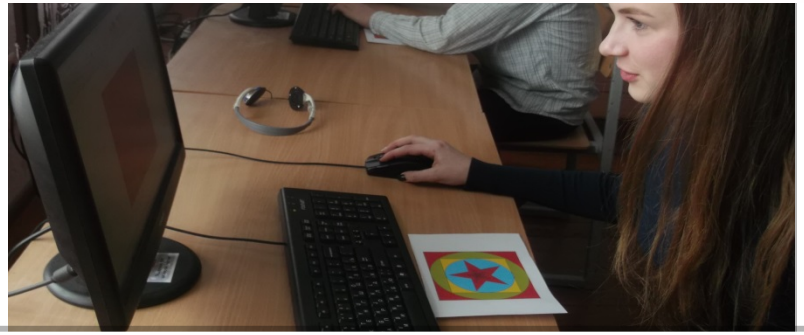

У середу відбулася виставка стіннівок

У четвер відбувся позакласний захід «Брейн-ринг » та «Турнір для знавців інформатики ». Команди були нагороджені призами.

Під час уроків на проведенні тижня інформатики в початкових класах відбулася «Подорож до Комп’ютерленду ». Діти мали багато позитивних емоцій від проведеного заходу.

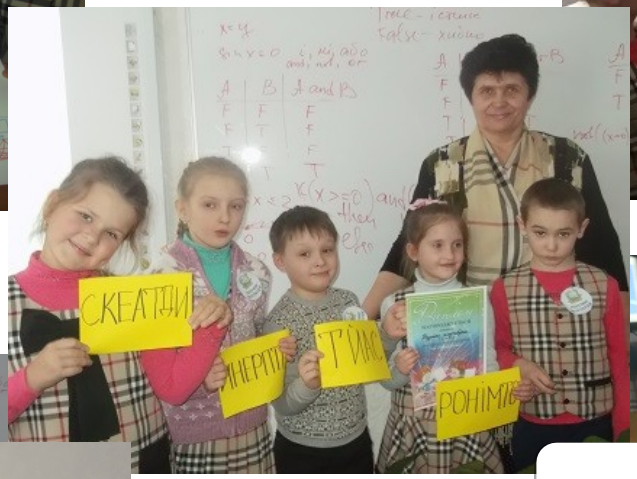
СКЕАТИИ

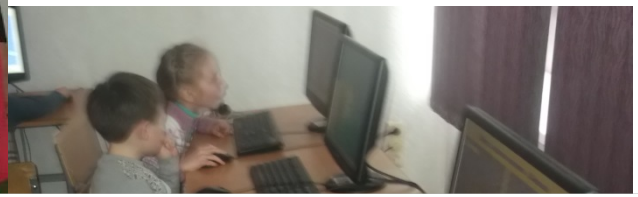

"ПАЗЛИ"

СКЕЛЕТИ

Сектор №7
РОЗГАДАЙТЕ СТЕРЕОКАРТИНКУ